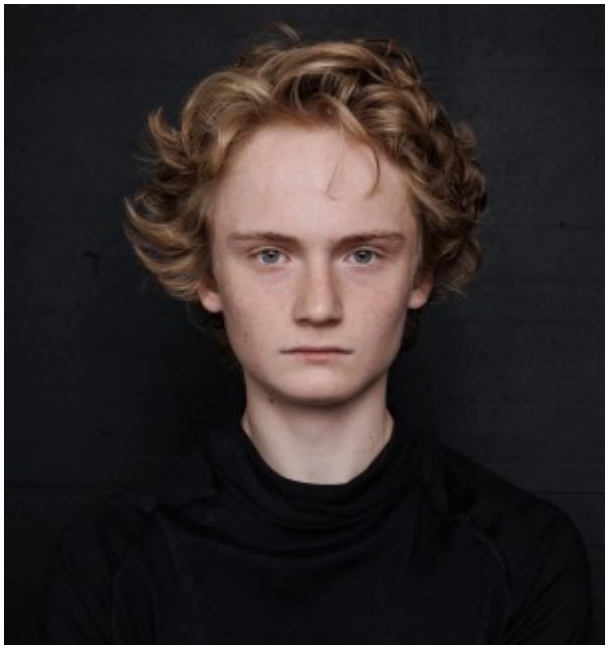

Сергей Грузинов (Москва)

Возраст	17 лет	**Типаж**	европейский
Рост	175 см	**Телосложение**	худое
Цвет волос	русый	**знание языков**	английский

Навыки

Экстремальные виды спорта, плавание, футбол, баскетбол
- экстрим: трюковой самокат, вейксерф, серф (искусственная волна);
- игры с мячом: футбол, волейбол, баскетбол;
- настольный теннис;
- плавание.

Английский язык: свободный

Фильмография

2024 - х/ф - «Степные боги» - Олег Асадулин, Козырь, роль второго плана
2024 - х/ф - «Вечная зима» - Николай Ларионов - Денис, главная роль
2024 - х/ф - «Невидимый мой» - Антон Бильжо - Илья, главная роль
2024 - т/с - «Я дождусь» - Юрий Мороз - Дима, роль второго плана
2024 - т/с - «Ча-Ча-Ча» - Сергей Краснов - Олег, главная детская роль
2024 - т/с - «Миля» - Оксана Мафагел - Старший брат
2023 - х/ф - «Четыре четверти» - Евгения Тирдатова, Череп
2023 - т/с - «Мир! Дружба» Жвачка! - 3» - Антон Федоров, Лютик
2023 - х/ф - «Расправляя крылья» - Ольга Музалева - Водяй
2023 - т/с - «Ира» - Алим Бесчоков - Подросток, эпизод
2023 - к/м - «Жареная печень» - Ирина Боровская, Нилов, главная роль

2022 - т/с - «Шифр-3» - Вера Сторожева - Сема
2022 - т/с - «Зверобой» - Анар Аббасов - Андрей Комаров
2022 - т/с - «Модный синдикат» - Александр Карпиловский - Дерзкий, эпизод
2022 - т/с - «Доктор Иванов. Чужая правда» - Валерия Ивановская - Василий в детстве
2022 - т/с - «Мне плевать, кто вы» - Оксана Мафагел - Мелкий, эпизод
2022 - т/с - «Братья» - Даниил Lumerz - Гена, эпизод
2021 - т/с - «Балда. Сказки Пушкина. Для взрослых» - Ксения Зуева - Мишка
2021 - т/с - «Пищеблок» - Святослав Подгаевский - Титяпкин, роль второго плана
2021 - к/ф - «Лето на озере» - Александра Озерецкая - Дональд
2021 - т/с - «Потерянные» - Иван Глубоков - Леня
2021 - т/с - «Знаки судьбы-5» - Каролина Кубринская - Женя
2020 - пилот - «Эйнштейн» - Илья Шеховцов - Оскар
2020 - д/ф - «Корсунь» - Александр Смирнов - Олаф в детстве
2020 - т/с - «Изи катка» - Егор Чичканов - Никита в детстве
2020 - х/ф - «Вторжение» - Федор Бондарчук - Мальчик, эпизод
2019 - т/с - «Скорая помощь - 2» - Богдан Дробязко - Юра
2019 - т/с - «След» - Владимир Кошеваров - Юра
2018 - т/с - «Тайны госпожи Кирсановой» - Сергей Мезенцев - Мальчик - свидетель
2018 - к/ф - «Курс позитивного мышления» - Дарья Вирова - Леша
2017 - к/ф - «Большой фонарь» - Никита Попов - Федя
2017 - к/ф - «Лекарство от страха» - Ольга Шипилова - Максим

Театр

2019 - «Мариенбад», Шалом Алейхем, режиссер Татьяна Миткалева, Камерный музыкальный театр им. Б.А. Покровского.
2018 - участник концерта «Майский вальс» ко Дню Победы, режиссер Татьяна Миткалева, Камерный музыкальный театр им. Б.А. Покровского.
2018 - "Сны Джульетты". Театральные эскизы на тему трагедии В. Шекспира «Ромео и Джульетта», режиссер Татьяна Миткалева. Московский Губернский театр.
2018 - Литературно-музыкальная композиции на стихи поэтов Серебряного века "Хэй-Лэ-Лэ, Ней-Лэ-Лэ! И корабль плывет!", режиссер Татьяна Миткалева, Камерный музыкальный театр им. Б.А. Покровского.
2017 - "Маленький принц", Сент-Экзюпери А. де, режиссер Татьяна Миткалева, Театр им. М.А. Булгакова.
2016 - "Царевна-Лягушка", режиссер Елена Печенкина, Театр им. М.А. Булгакова.

Реклама

2021 Имиджевый ролик к 10-летию МФЦ («Больше, чем документы»)
2021 - «Национальные приоритеты науки»
2020 - «МВидео» («Новогодний кэшбэк на ТВ и аудио»)
2020 - Фонд «Подари жизнь» («Дети сильнее, чем мы думаем»)
2020 - «Быть защитником. 23 февраля»
2019 - «Ожившая картина Репина «Не ждали»

2018 - «Играй, как Смолов» (ЧМ 2018)
2018 - «Домик в деревне»
2018 - «Чудо детки» («Вкусомагия»)
2017 - «Столото» («Впереди время новых побед»)
2016 - «Добрый» («Вкусно поделиться»)

Навыки

Экстремальные виды спорта, плавание, футбол, баскетбол
- экстрим: трюковой самокат, вейксерф, серф (искусственная волна);
- игры с мячом: футбол, волейбол, баскетбол;
- настольный теннис;
- плавание.

Английский язык: свободный