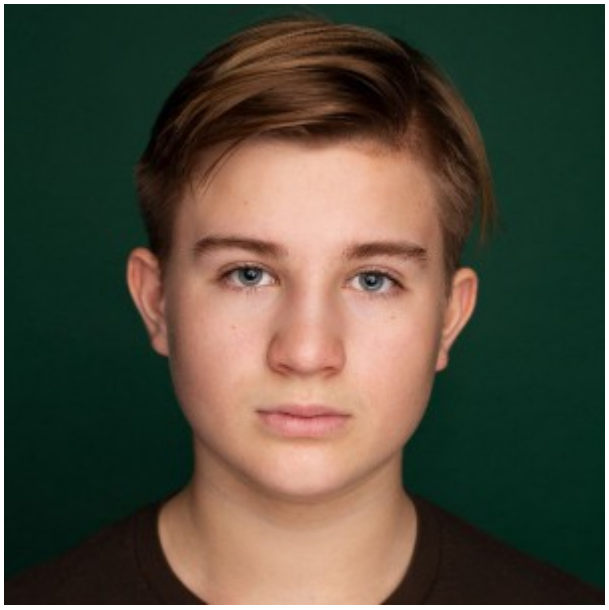

Кирилл Ключенко (Москва)

Возраст	15 лет	**Типаж**	европейский
Рост	163 см	**Телосложение**	плотное
Цвет волос	русый	**знание языков**	английский, французский

Навыки

Футбол
Волейбол

Фильмография

2021 - т/с «Знахарка», Реж А.Новиков, роль сын Иван
2021 - т/с «Красная зона», Реж Михаил Галин, роль мальчик спортсмен
2020 - Короткометражный фильм «Зима», главный герой в детстве
2019 - т/с «Корни», Реж Марк Горобец, роль Славик
2019 - Артек, большое приключение, Реж Карен Захаров, эпизод
2019 - ХБ» Бульдог в тени Каштана», ТНТ продакшн, роль Гарик Харламов в детстве
2019 - Интернет сериал #Галянамиллион, Реж Гарик Петросян, роль Гриша
2020 - Короткометражный фильм «Зима», главный герой в детстве

Театр

Нет опыта

Реклама

2021 - Клип Вячеслава Медяника, роль Медяник в детстве

2020 - Реклама бабочкарий fly-fly
2019 - Ролик ко дню науки, Реж Карен Захаров
2019 - Реклама база недвижимости
2018 - Ролик-поздравление для mail.ru, Реж Марк Горобец

Навыки

Футбол
Волейбол