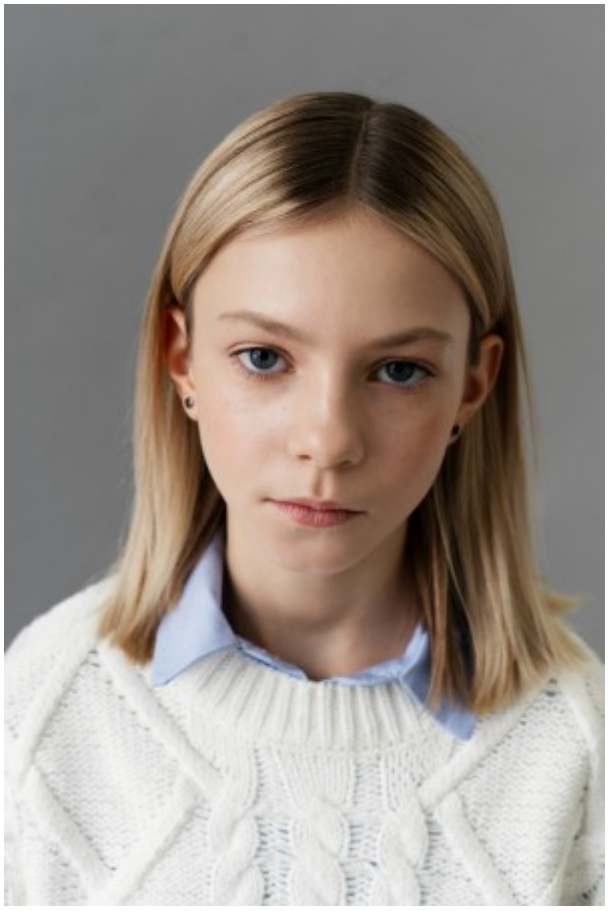

Александра Бабаскина (Москва)

Возраст	13 лет	**Типаж**	европейский
Рост	158 см	**Телосложение**	худое
Цвет волос	блондин	**знание языков**	

Навыки

Танец, спортивная гимнастика, фигурное катание, экстремальные виды спорта, верховая езда сценическая огневая подготовка,стрельба, цирковая трапеция, картинг,скалолазание

Фильмография

2024 т/с «Гостья» режиссёр: Иван Петухов, роль-Марина в детстве
2024 т/с «Похищение» режиссёр: Кирилл Плетнёв,
роль-Лика
2024 х/ф «Колотун» режиссёр Олег Гусев, роль-Эмилия
2023 киноальманах «Мужчина и женщина» режиссёр Владимир Котт, роль-Юля
2023 т/с «Лихие» режиссёр Юрий Быков, роль-Лиза в детстве
2023 х/ф «Мятежники» режиссёр Владимир Алеников, роль-Ульяна
2023 - Х/ф «Танцуй, Селёдка», Режиссёр:Александра Лупашко, Роль: Жанна 10 лет
2023 - Х/ф «Агния», Режиссёр:Павла Стратулат, Роль: Василиса
2023 - Т/с «Хулия», Режиссёр Юлия Трофимова, Роль: Соня
2023 - Т/с «Наследники», Режиссёр: Александр Бабаев, Роль: Алиса 12 лет

2023 - Т/с «Семейка 2», Режиссёр: Михаил Соловьев , Роль : Алиса
2022 - Т/с «Когда спадёт пелена», Режиссёр: Руслан Паушу, Роль: Света
2022 - Т/с «Время Надежды», Режиссёр Евгений Баранов, Роль Ева
2022 - полнометражный фильм «Чижик-Пыжик возвращается», Режиссёр: Элина Суни, Роль: Дана (главная)
2022 - сериал «Монастырь» режиссер Александр Молочников. Роль: девочка-заика
2022 - сериал « Анна и тайны ночи» режиссер Алексей Колмогоров. Роль: Даша Агеева
2022 - т/с «Аврора» режиссёр Роман Волобуев, роль Саша Зорина в детстве (в производстве)
2021 - т/с «Закрыть гештальт» режиссёр Максим Пежемский, роль Агата
2021 - х/ф «Домовой» режиссёр Андрей Загидуллин, роль Ада
2021 - т/с «Бармент» режиссер Алексей Коваленко, роль Катя в детстве
2021 - т/с "Люся", реж. Иван Твердовский, роль - Василиса (в производстве)
2021 - х/ф "Время года Зима", реж. Светлана Устинова, роль - Майя
2021 - т/с "Деревенская драма", реж. Юрий Мороз, роль - Ксюша
2021 - т/с "Триггер 2", реж. Игорь Твердохлебов, роль - Женя в детстве (10-я серия)
2021 - Пилот "Тётя Марта", реж. Михаил Морсков, эпизод
2021 - к/ф "Антропология детства", реж. Анна Лыско, роль - Маленькая Настя
2021 - к/ф "Дочь — Кристина", реж. Оксана Нечаева, главная роль
2020 - х/ф «Выйти из группы», реж. Мария Тумова, роль - Вика
2020 - т/с "Птичка в клетке", реж. Сергей Краснов, роль - Маша
2019 - к/ф «Глупая», реж. Мария Галуева, роль - Алиса
2018 - х/ф «Небо измеряется Милями», реж. Константин Буслов, роль - Надя Миль

Театр

Нет опыта

Навыки

Танец, спортивная гимнастика, фигурное катание, экстремальные виды спорта, верховая езда сценическая огневая подготовка,стрельба, цирковая трапеция, картинг,скалолазание