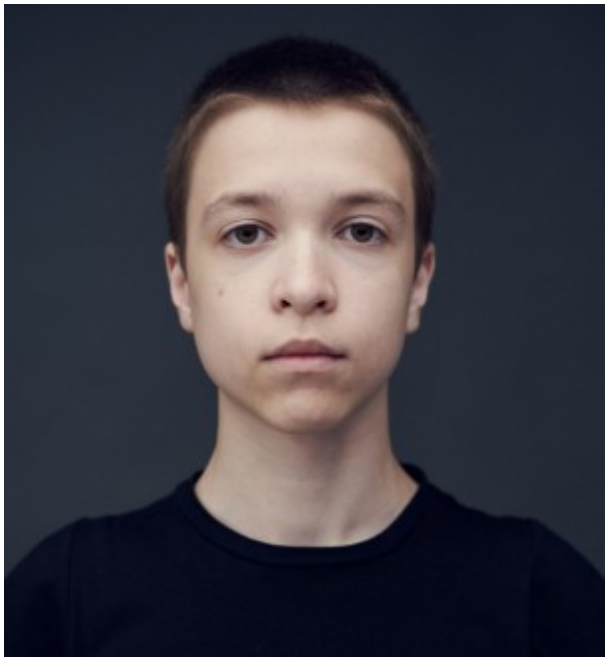

# Гриша Столбов (Москва)

| | | | |
|---|---|---|---|
| **Возраст** | 15 лет | **Типаж** | европейский |
| **Рост** | 170 см | **Телосложение** | худое |
| **Цвет волос** | русый | **знание языков** | английский |

## Навыки

Танец, футбол, баскетбол
Профессионально занимался спортивными бальными танцами(призер международных турниров), гитара, укулеле, автомобиль(механика), гужевая повозка(телега с лошодью), велосипед, самокат, шахматы, шашки, бег, турник, кубик рубик, фокусы, и многое др.

## Фильмография

2023 Кибердеревня, реж. Сергей Васильев. роль Димон.
2023 Пять минут тишины. Море и горы. реж. Наталья Микрюкова, роль Вадька.
2023 Ненормальный, реж. Глеб Орлов роль - Кислый
2023 Юность, реж. Александр Потапов, роль - Никита.
2022 «Фишер», реж. Сергей Тарамаев/ Любовь Львова, роль - Подросток
2022 к/м Май нулевого, реж. Кирилл Султанов, роль Илья
2022 к/м Voiceless реж. Надежда Давыдова, роль - Друг
2022 к/м "Рисунок" реж. Екатерина Собко, роль - Вася
2022 "Истории нашей улицы", реж Алена Корчагина, роль - Мальчик, Comedy Club Production
2022 «Черная пудра», реж. Владимир Бухаров, роль Яков (главный герой) в детстве.
2021 к/м «Твой прямой эфир», реж. Екатерина Лебедева/Галина Масленникова, роль Андрей
2021 к/м "Игра в мальчика", реж. Антон Логинов, роль Леша (главный герой) в детстве
2021 к/м «Ich hasse Kinder», Режиссёр: Сергей Грей/Тилль Линдеманн, роль Хулиган 2.

## Театр

2022 спектакль "Орфей и Эвридика" реж Алиса Тренина роль - Администратор, КЦ Москворечье и ММКЦ

2022 спектакль «Поколение Маугли» реж Константин Хабенский, Банда Шерхана, Центральный академический театр Российской Армии
Реклама:
2021 мясная продукция «Ближние горки» реж. Алексей Хруслов, роль — сын
2021 светодиодное оборудование Arlight — сын

## Реклама

2021 Реклама «Ближние Горки» сын

2021 клип Till Lindeman «Ich hasse kinder», Режиссёр: Сергей Грей, роль хулиган.
2021 Ролик светодиодного оборудования Arlight, роль сын
2021 шоу на тнт Музыкальная интуиция 3 серия, Comedy Club Production, роль Джокер, дуэт с Егор
2021 YouTube Свой/Чужой , продакшен КУБ, роль сирота.Кридом

## Навыки

Танец, футбол, баскетбол
Профессионально занимался спортивными бальными танцами(призер международных турниров), гитара, укулеле, автомобиль(механика), гужевая повозка(телега с лошодью), велосипед, самокат, шахматы, шашки, бег, турник, кубик рубик, фокусы, и многое др.