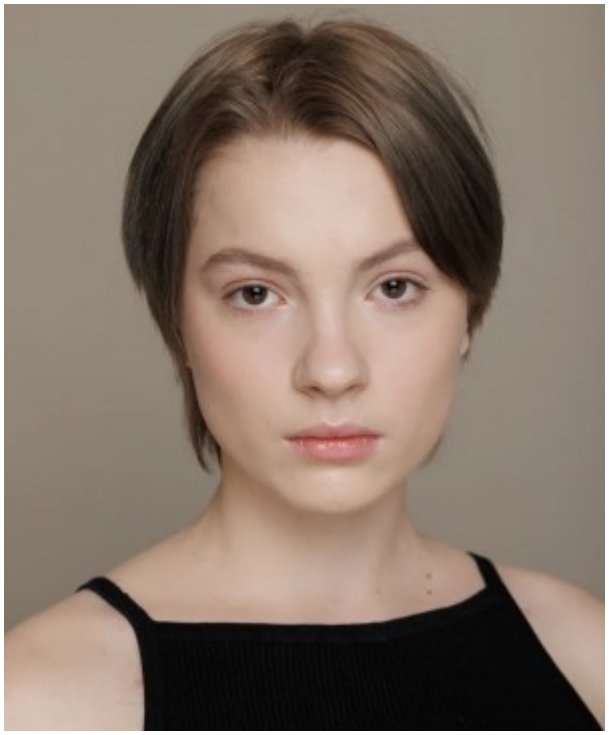

Маргарита Виноградова (Москва)

Возраст	14 лет	**Типаж**	европейский
Рост	169 см	**Телосложение**	худое
Цвет волос	русый	**знание языков**	английский

Навыки

Танец, вокал, фигурное катание, борьба, экстремальные виды спорта, плавание, верховая езда, футбол, баскетбол
Скейт, ролики, самокат, дайвинг, навыки элементов синхронного плавания

Фильмография

2024г.-"КЦ"Оторва" (впроизв.)- Кристина – реж. Шанаурин Вадим, ТВсериал, «Домашний»
2024г.- «Супер-Ивановы 2» (в произв.)- Алиса – реж. Назиров Станислав, сериал PREMIER
2023г. – «Тетка»- (в производстве) - Подруга Марго - реж. Александра Лупашко , сериал ОККО
2023г. – «Учитель этики» (в производстве) – ученица -реж.Виктор Хориняка, к/м
2023г. – «Чудо метод» -(в производстве) -Ежик, реж. Стас Либин – сериал СТС
2023г. - «Догги» - (в производстве) - Роза, реж. Вячеслав Росс – п/м
2023г. - "Идеальное решение" - Ира, реж. Карен Захаров- сериал «Домашний»
2023г. - "Первое сопрано" - танцовщица /испанка , реж. Юлия Линде (тизер)
2022г. - "Право на атаку" - фехтовальщица, реж. Марина Сафронова - к/м
2022г. - "Тяжелые люди" - Варя, реж. Федор Соколов- к/м

Театр

2021- "Собратья и сосестры" — роль второго плана - Венди - девочка- чирлидинг Режиссёр: Савченко Иван Сергеевич
2022- "Собратья и сосестры" — Спортплощадка - главная роль, награда за главную роль на театральном фестивале "Притяжение 2022" г.Красноярск Режиссёр: Савченко Иван Сергеевич
2022- "Вадик поет свою музыку" , драма по пьесе Полины Коротич — главная роль - девочка Света Режиссёр: Савченко Иван Сергеевич
2022 - "Татьяна Ларина" - роль няньки -ведущая - Режиссер: Андрей Андреевич Задубровский , ТЮМ
2023 - "Молодая гвардия" - рок спектакль -групповка - Режиссер Андрей Андреевич Задубровский , ТЮМ

Навыки

Танец, вокал, фигурное катание, борьба, экстремальные виды спорта, плавание, верховая езда, футбол, баскетбол
Скейт, ролики, самокат, дайвинг, навыки элементов синхронного плавания